## ⚠ 注　意

**必ずお読みください**

- とがった部品がありますので、8才未満のお子さまには絶対に与えないでください。
- 小さな部品があります。口の中には絶対に入れないでください。窒息などの危険があります。

## 《組み立てる時の注意》

- 組み立てる前に説明書をよく読みましょう。
- 部品は番号を確かめ、ニッパーなどできれいに切り取りましょう。切り取った後のクズは捨ててください。
- 部品の中には、やむをえず、とがった所があるものもありますが、気をつけて組み立ててください。
- 塗装によりより安全な「水性塗料」のご使用をおすすめします。

## パーツリスト（×印は使用しないパーツです。）

Aパーツ（スチロール樹脂:PS）

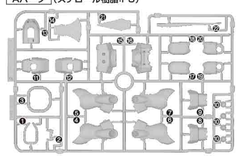

Bパーツ（スチロール樹脂:PS）

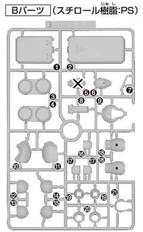

Cパーツ（スチロール樹脂:PS）

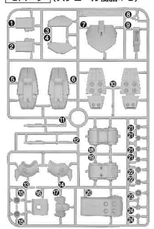

Dパーツ（スチロール樹脂:PS）

Eパーツ（×２）
（ABS樹脂：ABS）

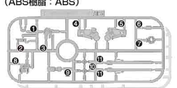

〈PC-132AB〉
（ポリエチレン：PE）

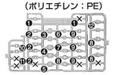

●シール……1

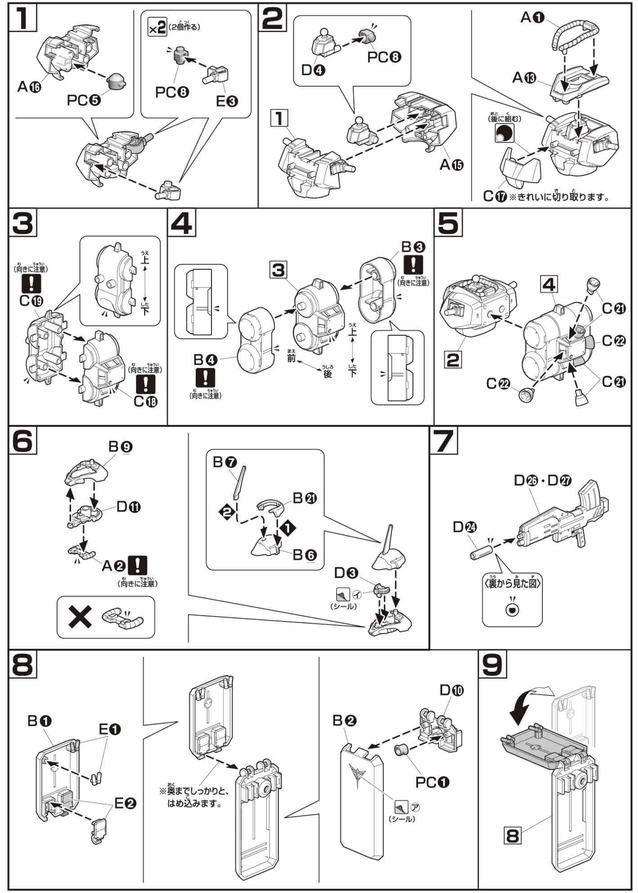


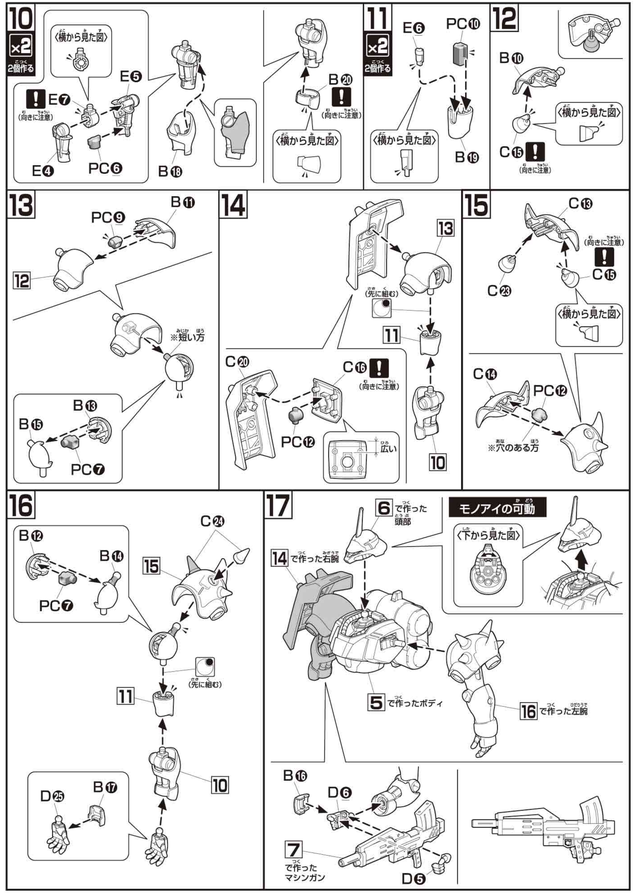


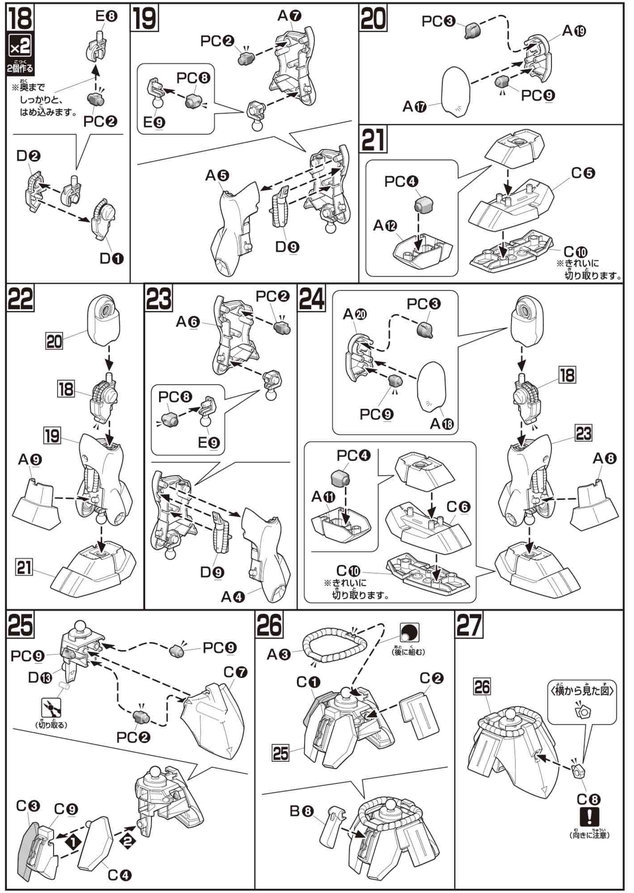

## ACTION アクションポーズ

## DETAIL 各部ディテール

※写真はバンダイプラモデルアクションベース2(別売り)を使用しています。

### AMS-119 ギラ・ドーガ（レズン・シュナイダー専用機）

ギラ・ドーガは、劇場用作品「機動戦士ガンダム 逆襲のシャア」に登場する量産型MSである。U.C.0093年3月3日、スウィートウォーターを発進したシャアの戦闘は、真夜明星のSh（ファズス）・ルナを制圧し、翌4日には、ようやく中央宙庁の移転が終わったばかりのラサ＝とSh（ルナ）を落撃させる。いち早く待機を終えていた中央議会の議員や官僚は、ほぼ全てを置き去りに脱出したため、地球連邦政府は手ぶらでその機能を維持することができた。数ヶ月前にシャアがジオンの復興を掲げる以前より、難民を中心とする地球連邦政府に対する反感と乖離に陥ってしまっていたロンド・ベル隊は、戦術レベルでは健闘するものの、地球連邦政府の高官さえも手玉に取るシャアの戦略に翻弄され続けていた。同月12日、独降を強制したネオ・ジオン艦隊は二手に分かれ、ルナツーを急襲するとともにアクシズを奪還、地球に落下する軌道へ向け核パルスエンジンを点火させる。アムロの機転でシャアの意図を察知したロンド・ベルは、今度ばこそ戦闘中のアクシズの回収へと駆けつけ、ネオ・ジオンの部隊との艦隊戦に突入した。ロンド・ベル隊旗艦のラー・カイラムのブリッジでオペレーターが叫ぶ。「MSはアクシズの北と北上で交戦中!!「よろし、第六波、本命を投入!!」艦長ブライトの命令一下、ロンド・ベル隊はアクシズのコースを変更、あるいは妨害すべく奮戦する。「ふっ、ロンド・ベルなら鈴を通らしてやゆいんだよ!!」攻めるネオ・ジオンの青いギラ・ドーガのコクピットでレズン・シュナイダーはひとりごちる。どうやらこの部隊は隠い弾れしてでいるようで、「生意気やっちゃって!!」混戦のなか、レズンは更なる戦いの胸跡へと没入していく……。

●写真はイメージです。

## COLOR GUIDE

※よりリアルに仕上げたい方は、下の基本色をご覧ください。
※塗装には、より安全な「水性塗料」の使用をおすすめします。
※カラー配合は参考値であり、写真とカラーガイドの色は異なる場合があります。
※ABS部分への塗装は経験する合わせが必ずやで、塗装は自動でできません。

| ●腕部、脚部等： | ●胸部、スカート等： | ●動力パイプ： | ●バーニア内部等： | ●武器等： |
|---|---|---|---|---|
| インディブルー（50%）<br>+コバルトブルー（30%）<br>+パープル（10%）<br>+ホワイト（5%）<br>+ブラック（5%） | ミッドナイトブルー（100%） | サンディイエロー（90%）<br>+イイエロー（10%） | モンザレッド（100%） | ニュートラルグレー（90%）<br>+ブラック（10%） |

# AMS-119 GEARA DOGA

## NEO ZEON MASS PRODUCTIVE MOBILE SUIT

©創通・サンライズ

MODEL NUMBER：AMS-119
TOTAL HEIGHT：20.0m
WEIGHT：23.0t
TOTAL WEIGHT：50.8t
GENERATOR OUTPUT：2160kw
MATERIAL：TITANIUM ALLOY
AND CERAMICS COMPOSITE
ARMAMENTS：
BEAM MACHINEGUN
BEAM SWORD AX
STURM FAUST
GRENADE LAUNCHER

1/144 SCALE
HG
UNIVERSAL CENTURY

BANDAI 2009 MADE IN JAPAN

●写真の完成品は塗装してあります。

0157468

BANDAI

## AMS-119 GEARA DOGA

AMS-119 ギラ・ドーガは、シャアが総帥として再興した新生ネオ・ジオンの主力量産型MS（モビルスーツ）である。その設計思想は、公国系MSの基礎であるMS-06 ザクと同様の、"人間の機能を拡大した機動兵器"というものであり、いわば、MS開発当初のコンセプトに立ち帰る事を目的としていた。すなわち、ジオン軍は少なくとも第一次ネオ・ジオン戦争（ハマーン戦争）に於る戦術に顕著であったMSの万能化、多機能化に伴う効電的進化に対する見直しが図られた機体なのである。無論、この間の技術進展に伴う各種パーツのスペック向上は目覚ましく、汎用MSとしては一年戦争当時とは比較にならない高性能機となっている。基本的な仕様は空間戦闘用で、バックパックは長距離巡航用のものをデフォルトで装備している。設計段階に於ける時点からは、各種のオプションを別途開発、装着する事で色々な用途への投入も可能であった。この機体は、新生ネオ・ジオンMS部隊の中核をなす機体として100機あまりが生産され、B2機が実戦配備されている。そのうちの10機が指揮官機仕様でロールアウトしている。変更点は通信能力の強化に伴う頭部ブレードアンテナの増設程度とされているが、一部機器の強化のみならず、パーソナルカラーによる塗装も施されていた。なかでもMS部隊屈指のエースであるレズン・シュナイダーク鉄の青く塗装された機体は、実質的には公国軍残兵や寄り合い所帯に過ぎない新生ネオ・ジオンの結束を象徴するアイコンでもあった。ベテランと新兵をまとめあげるのは、レズンのような"エースパイロット"のもう2つの仕事でもあったのである。ギラ・ドーガの原型となる機体は、U.C.0080年代後半のグリプス戦役後期に開発されていたとされており、ハマーン戦争の終結時にアクシズ残党が持ち出した、その名やベースに、AE（アナハイム・エレクトロニクス社）プラタク工業での生産を前提とした設計変更を経て現在の仕様となった。性能的には同時期の連邦系量産機であるRGM-89 ジェガンと同程度のスペックを持ち、アームイイカーやエア・バルーンなど、新興系やコクピット周りも当時の標準的な装備に更新されている。ただし、開発設計が古い事もあって、U.C.0093年の第二次ネオ・ジオン戦争（シャアの反乱）の時期には既に旧式化しており、当時の標準的なMS部隊編成のスペックから考えれば、すでに機種転換寸前の機体であった、とはいえ、当時の新生ネオ・ジオンの台所事情からして、新たに新設計の量産機を開発する余裕がなかったため、最も装備流等が低い機体として提供されたと言われている（ほぼ旧機とする説もある）。ちなみに、AEは独自に本機の後継機開発を進めていたとする説もあるが、詳細は不明である。

### グレネードランチャー

シールドの裏面に連装で2基装備されている擬白型のマルチランチャー。眼弾射出のみならず、スモーグディスチャージャーとして使用することもできる。

### ビーム・マシンガン

一般機用のビーム・マシンガンと同様、ペレット状ビームの連射も可能。また、通常のビーム・ライフルモード時には、より高出力のビームを射出可能で、最大射程も延長されている。より精度な射撃のため、銃身の先端に複合センサーを装備している。

### シールド

シュリルム・ファウストおよびグレネードランチャーを装備するギラ・ドーガの標準兵装。機体のポジションによって角度を調整することができ、グレネードの射出や防御の際にフレキシブルな対応が可能である。

### ビーム・ソード・アックス

近接戦闘用の新型ビーム兵器。ビーム・エミッターを二基内蔵しており、"反り"の入った形状のビーム刃のほか、貫通力の強いピック状、切断力の強いアックス状にビームを形成するなど、状況によって使い分ける事ができる。腰部ラッチに装備する。

### バックパック

### シュツルム・ファウスト

一年戦争の頃から運用されていた使い捨ての簡易型ロケットランチャー。シールド裏面に装備している。携帯用の武器としてコストパフォーマンスが高いため、U.C.0090年代にはいってから武装グリプリなども利用している。

### SPEC

型式番号：AMS-119　全高：20.0m　本体重量：23.0t　全機重量：50.8t
ジェネレーター出力：2160kw　装甲材質：チタン合金セラミック複合材
武装：ビーム・マシンガン　ビーム・ソード・アックス　シュツルム・ファウスト
グレネードランチャー

## エースパイロット達の専用MS!!

機動戦士ガンダム
GUNDAM
逆襲のシャア

No.085「リ・ガズィ」
バック・ウェポン・システムで飛行形態に変形可能なMS

No.086「νガンダム」
フィン・ファンネルを装備したニュータイプMMS

No.088「サザビー」
サイコ・フレームを搭載したシャア専用の機体

No.092
「ギラ・ドーガ（レズン・シュナイダー専用機）」
ネオ・ジオン軍の量産型パーソナルカラー機

No.083
「ヤクト・ドーガ（ギュネイ・ガス専用機）」
ファンネルを5機装備したニュータイプMMS

個性的なカラーリング・フォルムをチェックせよ!!
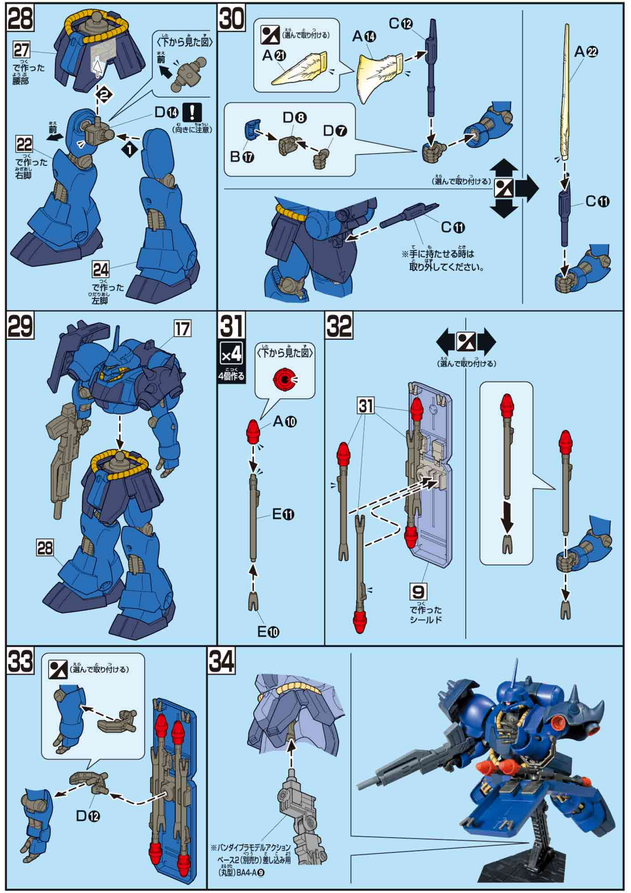
※この商品には、ギラ・ドーガ（レズン・シュナイダー専用機）がセットされています。